



### Anmeldeformular

Fax: 0941 944-4233 oder  
Online Anmeldung:  
www.anmeldung-kongresse.ukr.de

### 36. Interaktives Regensburger Onkologie Forum

#### Veranstaltungsort

Universitätsklinikum Regensburg  
Großer Hörsaal (Haupteingang)

#### Termin

Mittwoch, 4. November 2015, 17:00 - 20:00 Uhr

Die Veranstaltung ist kostenlos.

Ja, ich nehme an der Veranstaltung teil (ROF-1511).

Eine Anmeldung ist verbindlich. Bei Verhinderung bitten wir um schriftliche Absage.

Titel .....

Vorname .....

Name .....

Klinik .....

Abteilung .....

Adresse .....

PLZ, Ort .....

Telefon .....

E-Mail .....

Ort, Datum ..... Unterschrift .....

### Veranstalter / Wissenschaftliche Leitung

Prof. Dr. Wolfgang Herr  
Dr. Stephanie Mayer  
Dr. Michael Rechenmacher  
Dr. Martin Vogelhuber  
Universitätsklinikum Regensburg  
Klinik und Poliklinik für Innere Medizin III  
Prof. Dr. Jan Braess  
Krankenhaus der Barmherzigen Brüder  
Regensburg

#### Veranstaltungsort

Universitätsklinikum Regensburg  
Großer Hörsaal (Haupteingang)  
Franz-Josef-Strauß-Allee 11  
93053 Regensburg

#### Termin

Mittwoch, 4. November 2015, 17:00 - 20:00 Uhr

#### Organisation

Universitätsklinikum Regensburg  
Referat UK3 Kongresse, Britta Haseneder  
Franz-Josef-Strauß-Allee 11  
93053 Regensburg  
Tel.: 0941 944-4230  
Fax: 0941 944-4233  
E-Mail: kongresse@ukr.de

Die Veranstaltung wird von der BLÄK mit 3 Fortbildungspunkten zertifiziert.

Wir danken den Sponsoren für die freundliche Unterstützung:

Alexion Pharma	800 €
BIONORICA ETHICS GmbH	800 €
Boehringer Ingelheim GmbH & Co. KG	800 €
Bristol Myers Squibb GmbH & CoKGaA	800 €
Celgene GmbH	500 €

Sponsoringleistung für Standgebühr und Werbezwecke.

# EINLADUNG

## 36. Interaktives Regensburger Onkologie Forum Schwerpunkt Palliativmedizin

Universitätsklinikum Regensburg  
Großer Hörsaal (Haupteingang, 1. OG)  
Mittwoch, 4. November 2015

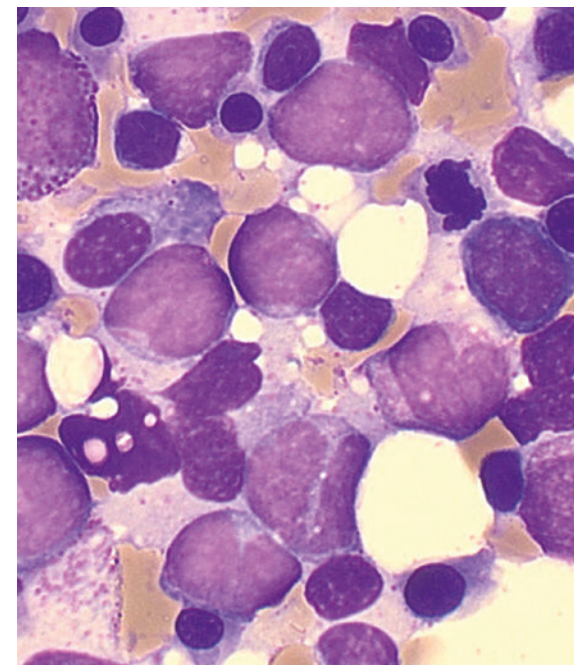

**Liebe Kolleginnen und Kollegen,**

Die Palliativmedizin ist nach Definition der WHO „ein Ansatz zur Verbesserung der Lebensqualität von Patienten und ihren Angehörigen“.

Obwohl die Behandlung von Leiden seit jeher als eine zentrale ärztliche Aufgabe empfunden wird, erscheint das individuelle Schicksal unheilbar Erkrankter im Alltag oft in den Hintergrund gerückt. Oder täuscht dieser Eindruck?

Bedingt durch die rasche Zunahme des medizinischen Fachwissens, der Entwicklung neuer diagnostischer und therapeutischer Möglichkeiten und nicht zuletzt auch des demographischen Wandels ergeben sich in der Palliativmedizin zahlreiche, teils auch neue Herausforderungen, für deren Lösung passende Antworten gefunden werden müssen.

Das 36. Interaktive Regensburger Onkologie Forum widmet sich dem wichtigen Themenkomplex der Palliativmedizin und adressiert hierbei viele alte und neue Herausforderungen des Fachs: Die Therapiebegrenzung, besser die Therapiezieländerung, stellt uns immer wieder vor schwierige Abwägungen - welche ethischen Kriterien können uns hier helfen? Die Palliativmedizin heute versteht sich nicht (mehr?) als reine „Sterbemedizin“ – Frühintegration ist das neue Stichwort. Worum geht es hier eigentlich, brauchen wir sie überhaupt und für wen? Es geht auch um die Frage, was eine Begleitung der Sterbephase im häuslichen Umfeld tatsächlich bringt. Welche Möglichkeiten bietet die Strahlentherapie, um auch bei schwer kranken Menschen eine Symptomverbesserung zu erzielen? Und schließlich das Spannungsfeld der Palliativmedizin in der Notfallsituation.

Wir laden Sie zu dieser Veranstaltung sehr herzlich ein und freuen uns auf Ihre Teilnahme!

Mit besten Grüßen

**Prof. Dr. Wolfgang Herr**  
**Prof. Dr. Jan Braess**  
**Dr. Stephanie Mayer**  
**Dr. Martin Vogelhuber**  
**Dr. Michael Rechenmacher**

**Mittwoch, 4. November 2015**

**36. Interaktives Regensburger Onkologie Forum**

Schwerpunkt Palliativmedizin

**17:00 Uhr Begrüßung und Einführung**  
 Wolfgang Herr

**Teil 1**

Vorsitz: Wolfgang Herr / Thomas Südhoff

**17:20 Uhr Ethische Kriterien der Therapiebegrenzung**  
 Bernd Alt-Epping

**18:00 Uhr Frühe Integration der Palliativmedizin**  
 Michael Rechenmacher

**18:30 Uhr Pause und Imbiss**

**Teil 2**

Vorsitz: Jan Braess / Catarina Stosiek

**19:00 Uhr Sterbesituation in häuslicher Umgebung unter SAPV-Begleitung**  
 Elisabeth Albrecht

**19:20 Uhr Palliativmedizin in der Notfallsituation**  
 Christoph Wiese

**19:40 Uhr Palliation durch Strahlentherapie**  
 Fabian Pohl

**20:00 Uhr Diskussion und Resumee**  
 Jan Braess

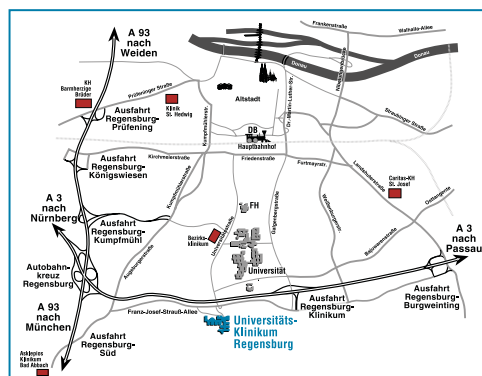

**Dr. Elisabeth Albrecht**  
 PALLIAMO  
 Pentling

**PD Dr. Bernd Alt-Epping**  
 Klinik für Palliativmedizin  
 Universitätsklinikum Göttingen  
 Göttingen

**Prof. Dr. Jan Braess**  
 Klinik für Onkologie und Hämatologie  
 Krankenhaus der Barmherzigen Brüder  
 Regensburg

**Prof. Dr. Wolfgang Herr**  
 Klinik und Poliklinik für Innere Medizin III  
 Hämatologie und Internistische Onkologie  
 Universitätsklinikum Regensburg  
 Regensburg

**Dr. Fabian Pohl**  
 Klinik und Poliklinik für Strahlentherapie  
 Universitätsklinikum Regensburg  
 Regensburg

**Dr. Michael Rechenmacher**  
 Klinik und Poliklinik für Innere Medizin III  
 Hämatologie und Internistische Onkologie  
 Universitätsklinikum Regensburg  
 Regensburg

**Dr. Catarina Stosiek**  
 Schwerpunktpraxis für Hämatologie und Onkologie  
 Regensburg

**Prof. Dr. Thomas Südhoff**  
 2. Medizinische Klinik, Klinikum Passau  
 Passau

**PD Dr. Christoph Wiese**  
 Klinik für Anästhesiologie  
 Universitätsklinikum Regensburg  
 Regensburg